



Toll Free: 877.212.0011
Fax: 571.765.7845
E-mail: contact@agminstitute.org
3251 Old Lee Hwy., Suite 514
Fairfax, VA 22030



El Proceso de Selección del College Maximizando las Becas!

Por Richard Myung

Mientras el semestre de otoño se aproxima, los estudiantes de high school están un poco nerviosos y ocupados tratando de prepararse para el proceso de admisión en los colleges. Este también es un momento ideal para evaluar y seleccionar los colleges que más se adecúen a sus necesidades y a sus aptitudes en concordancia con la correcta dirección profesional. Por lo tanto, es importante precisar que tener la capacidad de seleccionar correctamente el college adecuado trae consigo grandes ventajas de las que no gozan aquellos que ignoran el proceso de admisión y de selección.

En vez de seleccionar los colleges basados en comparaciones estándar aproximadas de las carreras elegidas o los ranking de universidades; conocer los factores de admisión científicos y realistas pueden reducir el tiempo y el esfuerzo del postulante haciendo que el proceso de selección y de admisión sea muy exitoso.

Tomando esto en consideración debemos hacer nuestro mayor esfuerzo para llevar a cabo las acciones más inteligentes que influenciarán en la exitosa vida estudiantil del postulante. Cada college tiene sus propios estándares de admisión y, por ello, es relevante conocer los diversos sistemas de admisión del sistema de educación superior. De esa manera el o la estudiante podrá descubrir cómo prepararse con anticipación para maximizar sus posibilidades de admisión en los colleges de su preferencia.

Esta estrategia también ayuda a los estudiantes en adquirir mayor conocimiento sobre otros colleges que no tenían en consideración en un inicio. En consecuencia, mantenerse enfocado en esta estrategia incrementará el conocimiento y el entendimiento a través de ejemplos e ideas que mencionaré más adelante. Si bien trabajar en una postulación es una de las tareas más arduas; también es cierto que durante el proceso aprendemos los criterios de los colleges seleccionados y somos capaces de distinguir entre ellos permitiéndonos crear un mejor perfil de nosotros mismos. En realidad, es cierto que no importa cuánto tratemos, estaremos siempre cortos de tiempo. Esta es una relación de equipo para prepararnos eficiente y efectivamente para la admisión en los colleges seleccionados basados en el conocimiento y la analítica comparación, de manera que se pueda alcanzar un proceso efectivo de admisión.

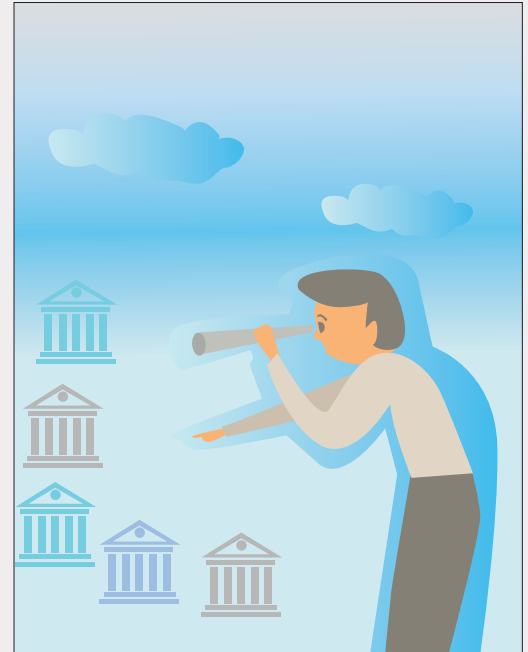

1. ¿Cuándo es el momento adecuado para prepararse para el college?

Cada college tiene diferentes factores de admisión de acuerdo a sus estándares los cuales podemos clasificar en 3 o 4 grupos de prioridad. Dependiendo del college de su elección, el criterio de admisión de cada college es analizado exhaustivamente para la preparación de cada college pre-seleccionado en tanto podamos comparar el nivel de ayuda financiera en cada uno de ellos.

- 1 **Establecimiento de la carrera a través del test de medición de la capacidad académica y de aptitud del estudiante.**
- 2 **Identificación de los logros académicos y elaboración de la lista de colleges de preferencia.**
- 3 **Revisión del análisis de ayuda financiera y la lista de colleges.**
- 4 **Comparación de los factores de admisión estándar de la lista de colleges.**
- 5 **Categorizar los factores de admisión y estandarización de la lista de colleges.**
- 6 **Analizar el perfil personal y la medición de actividades para los factores de admisión y estándares.**
- 7 **Ejecutar el planeamiento de admisión al college basados en los factores estándar de admisión.**

2. ¿Qué debe ser considerado para el planeamiento de admisión y su ejecución?

Cada año cerca de 3,700,000 estudiantes de high school se gradúan de 27,000+ high schools pero de ellos solo 22,000+ estudiantes pueden ser elegibles para ser aceptados en los 10 mejores colleges. Mirando estas cifras; el 5 por ciento superior interesado en estos colleges son cerca de 185,000 o más en número. En realidad, es difícil distinguir las diferencias académicas y los logros alcanzados por los estudiantes pertenecientes a este 5% superior. Si bien esta es una competencia ardua, se podrá destacar los trabajos bien escritos de los estudiantes pertenecientes a ese 1% superior en el proceso de admisión. Entender y enfocarse en los factores de admisión es una clave esencial para lograr el éxito en el proceso de admisión. Presentamos ahora los criterios que manejan las oficinas de admisión de acuerdo a *College Board*: Puntaje promedio del estudiante (GPA), Ensayo de postulación, Capacidad de Interrelación Social, Personalidad y Carácter, Ranking en Clase, Actividades Extra Curriculares, Pertenencia a la primera generación de estudiantes en college, Lugar de Residencia, Entrevista, Estatus étnico y Racial, Recomendaciones, Rigor del Estatus del Record Secundario, Resultados en los exámenes estandarizados, Estado de Residencia, talento y habilidad, trabajo voluntario y experiencia laboral.

3. ¿Por qué necesitamos comparar los factores para la admisión al College?

En general, cuando dividimos los factores clave de la metodología de la admisión y hacemos comparaciones sobre la importancia asignada por cada factor estándar de la admisión del college, podemos claramente ver y evaluar la diferencia entre los requerimientos para la admisión de un college y de otro. Por lo tanto, conocer los factores estándar de admisión de cada college seleccionado ayudará muchísimo en la elaboración de un perfil del estudiante para maximizar las posibilidades de ser admitido en el college de su elección.

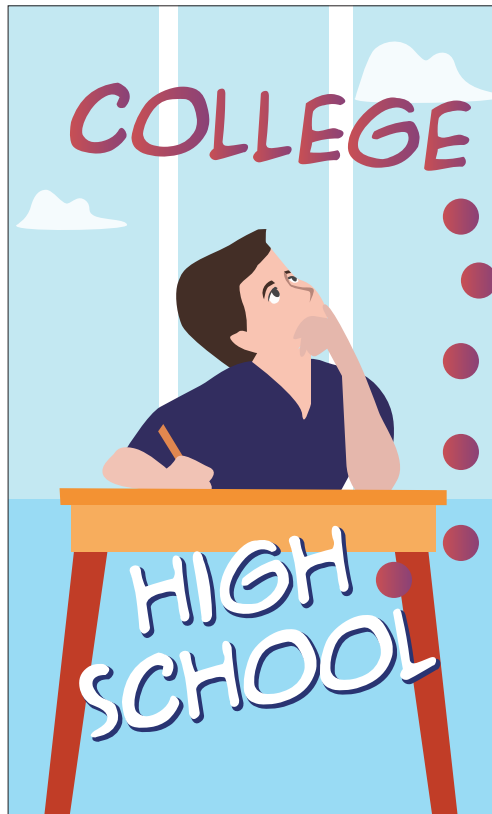

Cada padre espera el mayor de los éxitos en el college para su hijo o hija; sin embargo, los padres son también personajes importantes que deben guiar a sus hijos en la preparación para el proceso de admisión. Sin la ayuda de los padres, el proceso para los jóvenes puede ser más complicado. Saber cuándo empezar el proceso estratégico no es tan importante como llevar el conocimiento a la acción. Estos factores clave influenciarán en la aceptación por parte del college de elección. La preparación efectiva y oportuna constituye un primer paso para el éxito. Por lo tanto, desde que un o una estudiante inicia sus estudios en high school, es imprescindible iniciar un proceso estratégico para el análisis de los factores de admisión del college de elección.

INFORMACIÓN Importante

EFC

La Contribución Familiar Prevista es clave para determinar la Necesidad Financiera.

PLUS Loans

son los préstamos federales que los estudiantes de posgrado y los padres de los estudiantes de pregrado pueden usar para ayudar a pagar los costos del college.

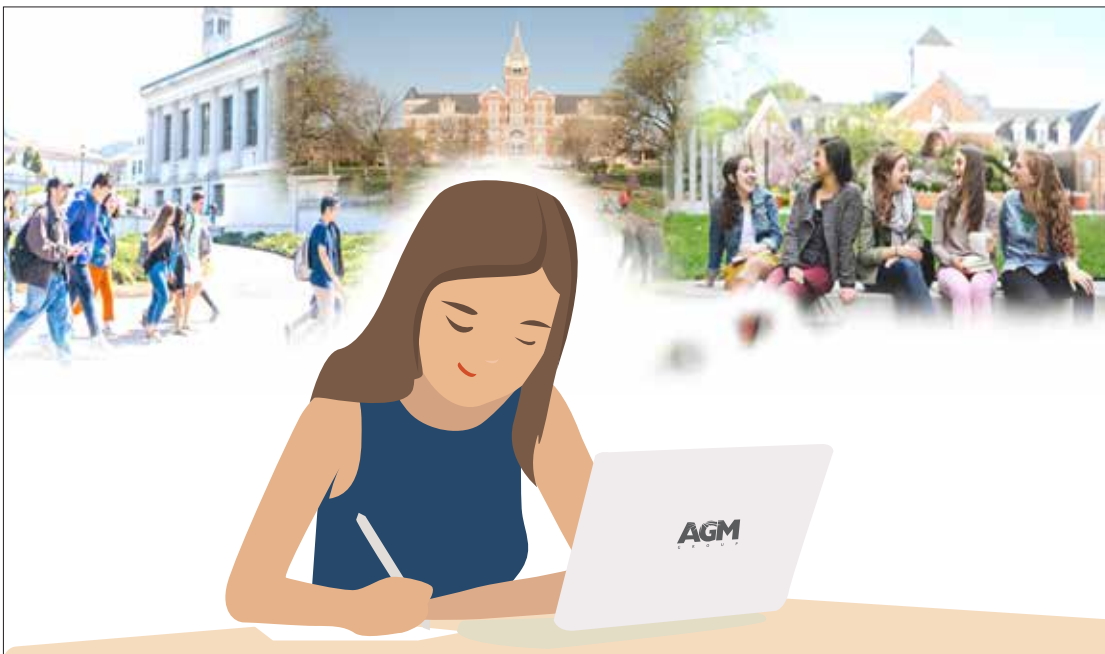

Prueba de Evaluación de Ayuda Financiera para el College

(Responda estas preguntas y evalúe su conocimiento)



Prueba de Autoevaluación

(Marque con un **círculo** el número que mejor se adecúe a su respuesta y envíenos este formulario con sus respuestas).

Reciba un análisis GRATUITO según sus resultados

Maximice la obtención de Becas con estos resultados.

Preguntas		De acuerdo					En duda					En desacuerdo				
1	La aplicación a la ayuda financiera en el College afectará mi proceso de admisión.	1	2	3	4	5	1	2	3	4	5	1	2	3	4	5
2	El costo neto de un college público es siempre menor que un college privado.	1	2	3	4	5	1	2	3	4	5	1	2	3	4	5
3	Luego de que presentamos la aplicación para la ayuda financiera; el College siempre se encarga de todo el resto del proceso.	1	2	3	4	5	1	2	3	4	5	1	2	3	4	5
4	La ayuda financiera es determinada por el ingreso familiar del último año.	1	2	3	4	5	1	2	3	4	5	1	2	3	4	5
5	El proceso de ayuda financiera es limitado por las evaluaciones para las becas.	1	2	3	4	5	1	2	3	4	5	1	2	3	4	5
6	Los méritos académicos no están incluidos en la ayuda financiera del college.	1	2	3	4	5	1	2	3	4	5	1	2	3	4	5
7	Si los ingresos de los padres son elevados, la ayuda financiera será rechazada.	1	2	3	4	5	1	2	3	4	5	1	2	3	4	5
8	El GPA del estudiante debe ser de al menos 2.5 para recibir ayuda financiera.	1	2	3	4	5	1	2	3	4	5	1	2	3	4	5
9	Lo ideal es iniciar el proceso de ayuda financiera en el 12th grado de High School.	1	2	3	4	5	1	2	3	4	5	1	2	3	4	5
10	La ayuda financiera debe ser siempre la misma para situaciones financiera iguales.	1	2	3	4	5	1	2	3	4	5	1	2	3	4	5
11	Una vez que la ayuda financiera es otorgada, el beneficio será el mismo año tras año hasta el día de graduación.	1	2	3	4	5	1	2	3	4	5	1	2	3	4	5
12	La ayuda financiera no está disponible para estudiantes internacionales.	1	2	3	4	5	1	2	3	4	5	1	2	3	4	5
13	Para lograr la ayuda financiera los padres y los hijos deben tener la residencia permanente (green card) o ser ciudadanos de los Estados Unidos.	1	2	3	4	5	1	2	3	4	5	1	2	3	4	5
14	Para recibir los préstamos de estudiante, debe aplicarse por separado a las becas.	1	2	3	4	5	1	2	3	4	5	1	2	3	4	5
15	La contribución familiar esperada (EFC) no puede ajustarse con anticipación.	1	2	3	4	5	1	2	3	4	5	1	2	3	4	5
16	La ayuda financiera de un año académico no puede ser modificada una vez recibida.	1	2	3	4	5	1	2	3	4	5	1	2	3	4	5
17	La fecha límite de postulación federal es más estricta que la fecha límite del College.	1	2	3	4	5	1	2	3	4	5	1	2	3	4	5
18	Las fechas límite para los nuevos estudiantes y los que retornan son las mismas.	1	2	3	4	5	1	2	3	4	5	1	2	3	4	5
19	Los préstamos para los padres (PLUS) pueden exceder el Costo de Asistencia.	1	2	3	4	5	1	2	3	4	5	1	2	3	4	5
20	Los estudiantes de Posgrado no pueden recibir ayuda financiera.	1	2	3	4	5	1	2	3	4	5	1	2	3	4	5
21	Si los padres están divorciados será más desventajoso para obtener ayuda financiera.	1	2	3	4	5	1	2	3	4	5	1	2	3	4	5
22	Los planes 401(K)/IRA/SEP IRA, etc. son una ventaja para lograr ayuda financiera.	1	2	3	4	5	1	2	3	4	5	1	2	3	4	5
23	Las tasas de la ayuda financiera son las mismas para residentes del estado y fuera del estado.	1	2	3	4	5	1	2	3	4	5	1	2	3	4	5
24	Los ingresos y activos de los padres no se afectan si el estudiante es mayor de 21 años.	1	2	3	4	5	1	2	3	4	5	1	2	3	4	5
Envíe este formulario a: contact@agminstitute.org o por fax a: 571-765-7845		Puntaje Total:														
Nombre del padre o madre <input type="checkbox"/> Sr. <input type="checkbox"/> Sra.		(Apellido)					(Nombre)									
Grado del estudiante(s) (Marcar con un círculo)		5th / 6th / 7th / 8th / 9th / 10th / 11th / 12th College (Fresh. / Soph. / Junior / Senior)														
Celular <input type="checkbox"/> Padre <input type="checkbox"/> Madre		()														
E-mail Address del padre o madre																

Procedimiento para la Ayuda Financiera

Desde el año 2004, AGM ha ayudado a miles de familias a alcanzar sus objetivos académicos guiándolas adecuadamente en el planeamiento financiero del College. El siguiente calendario incluye cada uno de los procesos para maximizar los beneficios de la ayuda financiera.

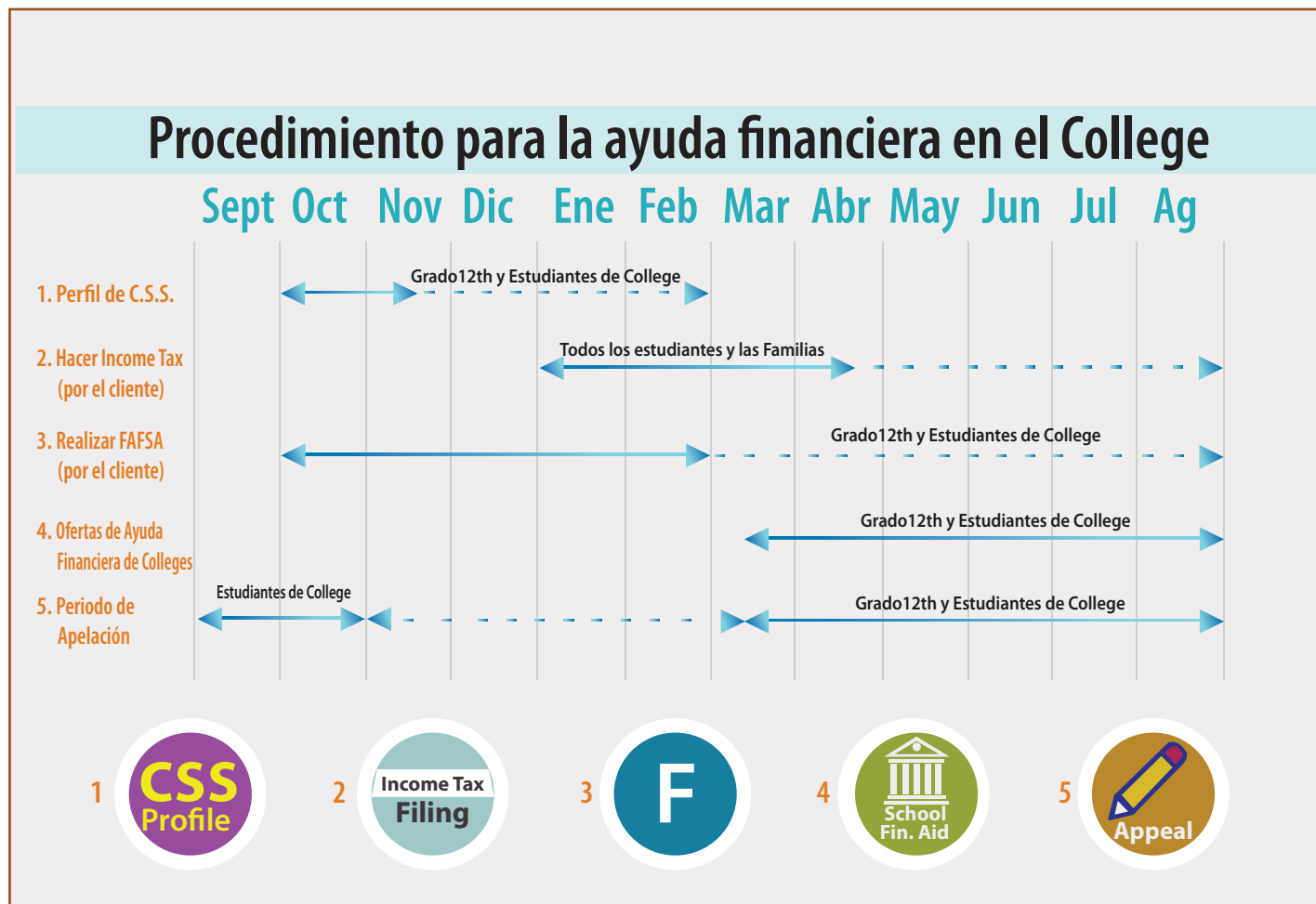

AGM Institute, LLC

Teléfono gratuito: 877.212.0011

Fax: 571.765.7845

E-mail: contact@agminstitute.org

3251 Old Lee Hwy., Suite 514, Fairfax, VA 22030

